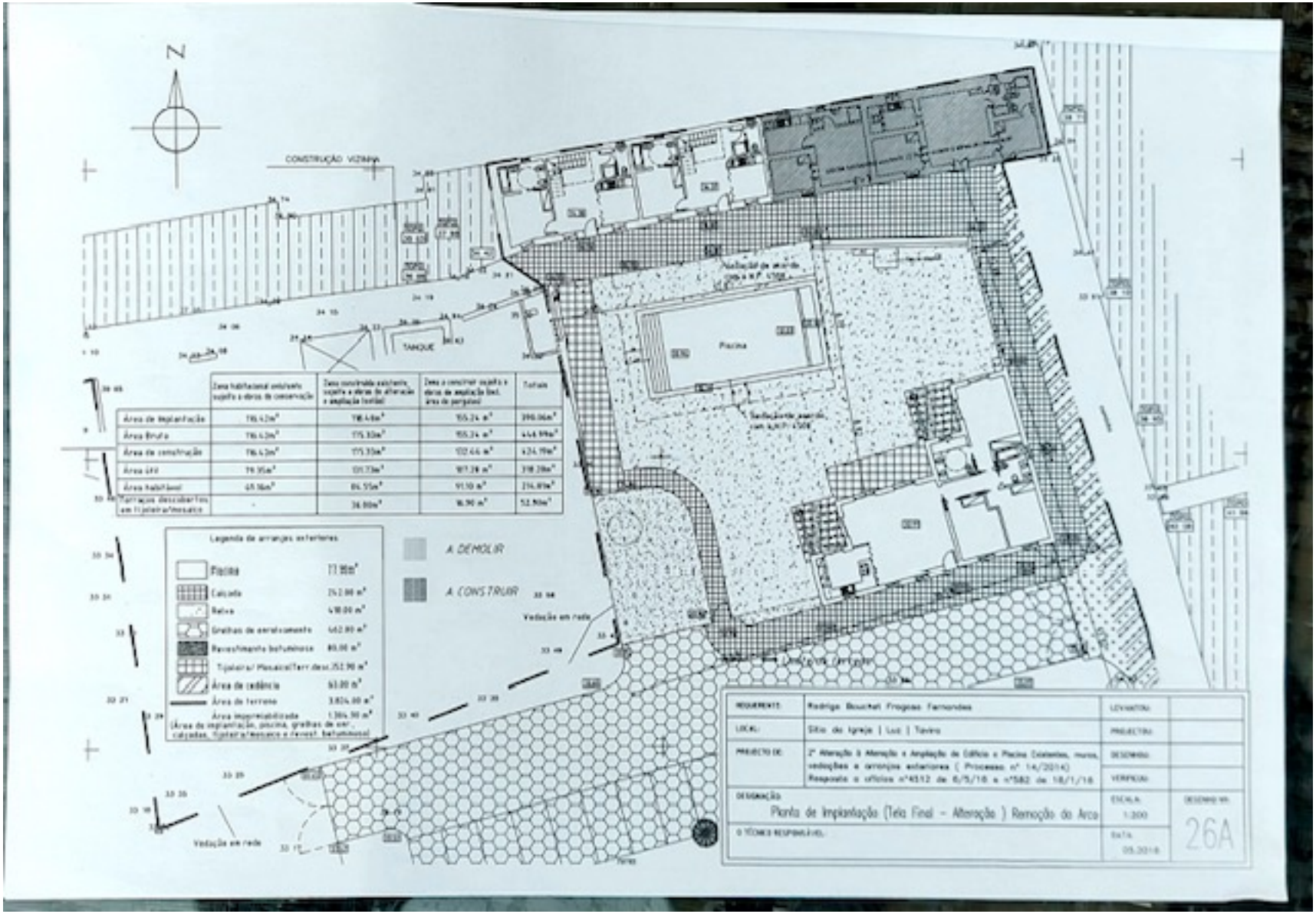
N
CONSTRUÇÃO VIZINHA
TANQUE
Piscina
Vedação em rede
Vedação em rede
Legenda de arranjos exteriores
Piscina 77.90m²
Calçada 242.00 m²
Relva 418.00 m²
Grelhas de enrolamento 462.00 m²
Revestimento betuminoso 80.00 m²
Tijoleira/ Mosaico/Terr.desc. 252.90 m²
Área de cedência 63.00 m²
Área de terreno 3.824.00 m²
Área impermeabilizada 1.304.90 m²
(Área de implantação, piscina, grelhas de enr., calçadas, tijoleira/mosaico e revest. betuminoso)
A DEMOLIR
A CONSTRUIR
REQUERENTE: Rodrigo Bouchet Fragoso Fernandes
LOCAL: Sítio da Igreja | Luz | Tavira
PROJECTO DE: 2ª Alteração à Alteração e Ampliação de Edifício e Piscina Existentes, muros, vedações e arranjos exteriores (Processo nº 14/2014) Resposta a ofícios nº4512 de 6/5/16 e nº582 de 18/1/16
DESIGNAÇÃO: Planta de Implantação (Tela Final - Alteração) Remoção do Arco
O TÉCNICO RESPONSÁVEL:
LEVANTOU:
PROJECTOU:
DESENHOU:
VERIFICOU:
ESCALA: 1:200
DATA: 05.2016
DESENHO Nº: 26A